

inklusive CD

3 x 3

Schwebende

Klavier
zu vier Händen

Regula E. Buser
Fred Bauer

Edition
Regula E. Buser

3 x 3 Schwebende

Klavier
zu vier Händen

«Drei mal drei Schwebende» sind neun 4-händige Stücke zum auditiven Erlernen.

Die Melodien können vor- und nachgespielt werden.

Illustrationen und Gedichte vertiefen das emotionale Erleben.

Regula E. Buser

04	<i>Seifenblasen</i>
06	<i>Schmetterling</i>
08	<i>Fünf Federn</i>
10	<i>Schaukel</i>
12	<i>Rätsel</i>
14	<i>Traum</i>
16	<i>Luftballon</i>
18	<i>Rollschuhlaufen</i>
20	<i>Im Fluge</i>

Komposition, Gedichte: Regula E. Buser, Luzern
Layout und Gestaltung: Fabian Stadler, Sempach
Grafiken: Fred Bauer, Küsnacht
Druck und Vertrieb: Kristall-Musik, Römerswil
www.kristall-musik.ch

CD-Produktion:
Live-Recording: Kristall-Musik, Fabian Stadler, Ursin Villiger
Klavier: Bettina Otth-Canale, Regula E. Buser

© 2009 Edition Regula E. Buser

Edition
Regula E. Buser

© 2009 Regula E. Buser

Seifenblasen

Ein Atem – und sie fliegen,
 farbig, schillernd, rund, fragil,
 sie tänzeln, drehen, träumend wiegen
 unbeschwert sich und grazil.

a tempo *15^{ma}* *15^{ma}* *l.H.* *r.H.* *simile* Regula E. Buser

rubato *l.H.*

ped. *ped.* *ped.* *ped.*

6

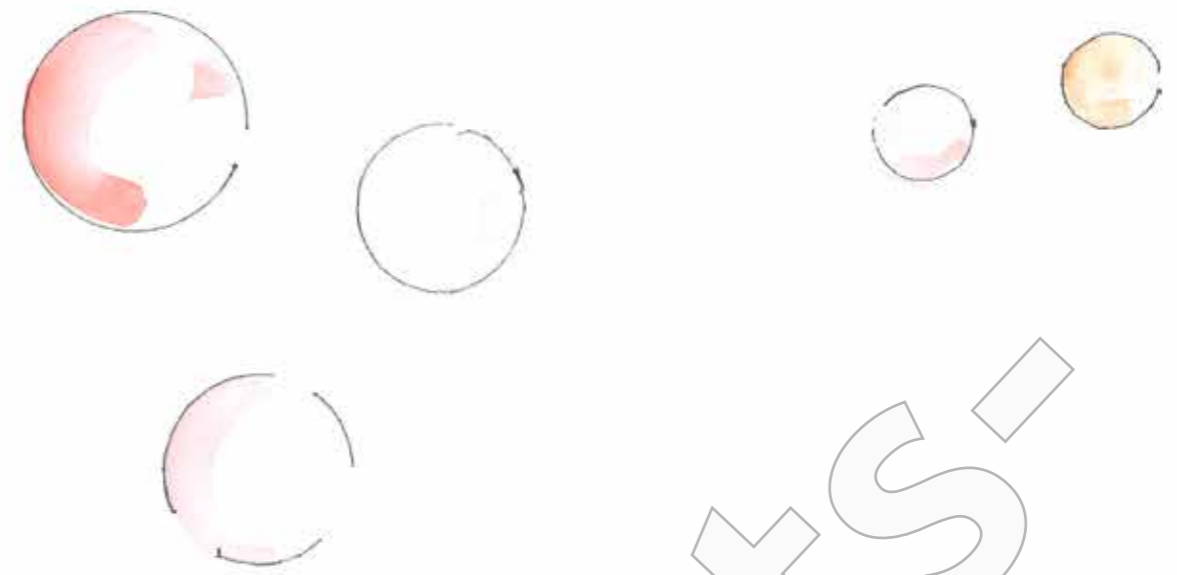

15 *15^{ma}* *15^{ma}*

8^{va}

ped. *ped.* *ped.* *ped.* *bis Schluss halten*

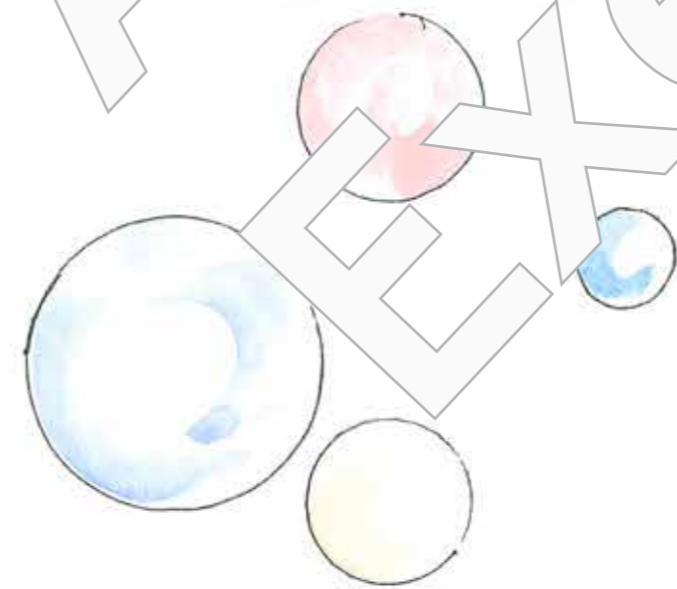

Schmetterling

Kleiner blauer Schmetterling
flügelst durch das Sein,
mit dem Winde tanzest Swing
leise querfeldein.

Regula E. Buser

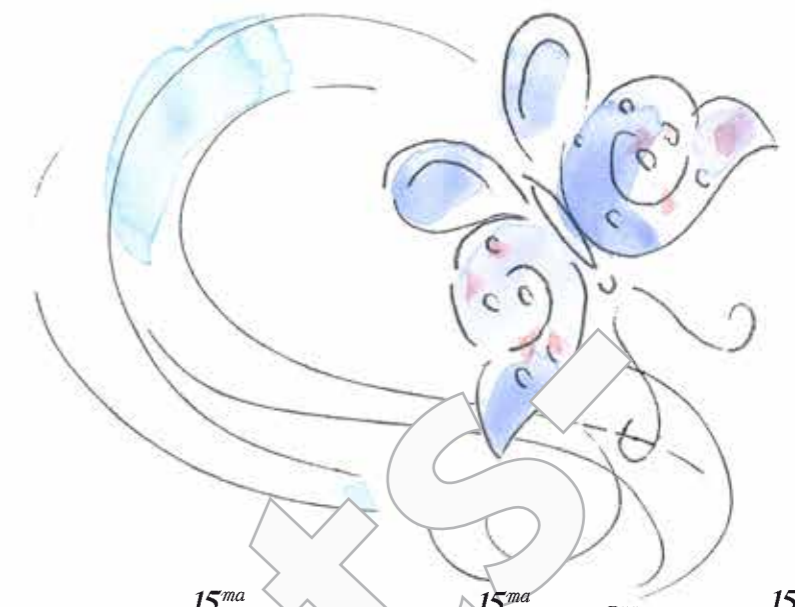

Fünf Federn

Fünf Federn fliegen federleicht,
sie fliegen sachte sacht,
drehen drollig Dreifachsaltos,
die fünfte Feder lacht.

Regula E. Buser

Schaukel

Schaukel hoch und Schaukel nieder,
wieg` mich ein in deine Lieder.
Trag` mich in die Welt hinaus –
und noch ein Schwung ...
doch schon ist`s aus!

Regula E. Buser

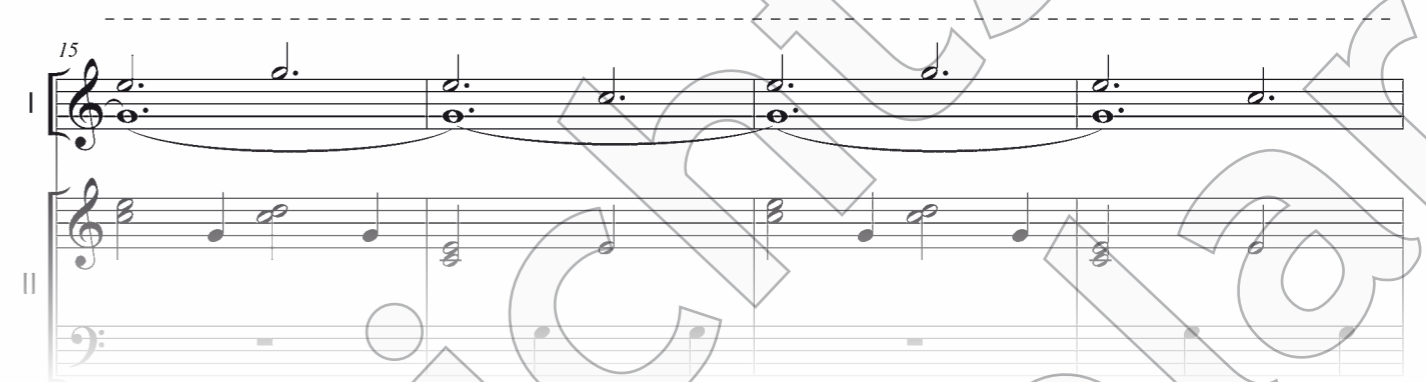
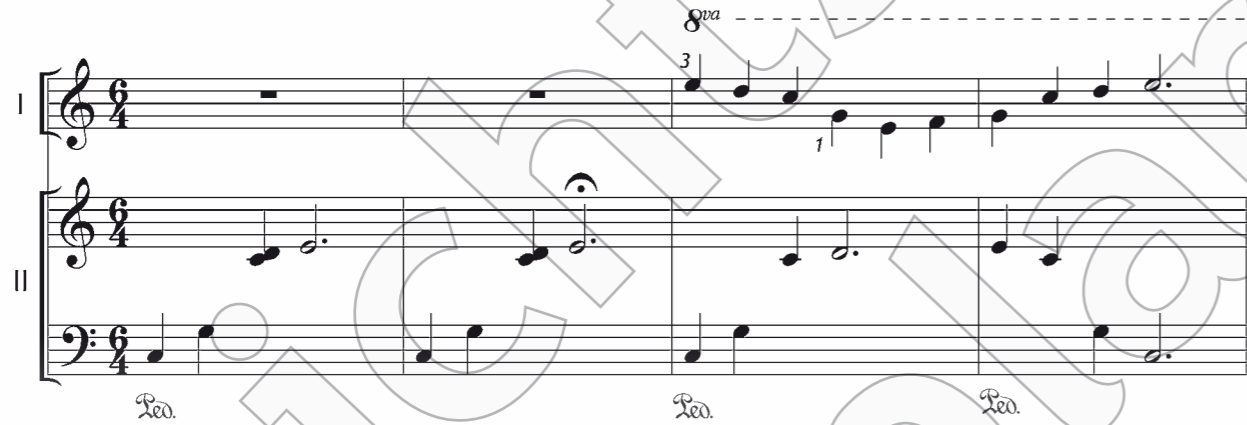

Rätsel

Flachen Teller trägt der Wind,
saust von mir zu dir geschwind.
In der Nacht als Leuchtrakete
dreht er über Blumenbeete.

Und am Tag bei Sonnenlicht
schwebt er weiss in klarer Sicht.
Was fliegt denn da nur fort und fort?
«Frisbee» heisst das Lösungswort.

Regula E. Buser

8va

Glissando

15^{ma}

8va

6

8va

15^{ma}

8va

Glissando

Lea. *

Lea. *

Lea.

Lea.

Lea.

15

Lea.

Lea.

Lea.

Lea.

Lea.

20

1.

Traum

Mir träumte, ich hätte Flügel
und flöge über Meere,
dann weiter bis zu den Wolken,
hinein in tiefblaue Leere.
Da erwachte ich und fühlte
in mir das tiefe Blau,
den Traum holt` ich mir wieder,
ich weiss ihn noch genau.

Regula E. Buser

8^{va}

Luftballon

Luftballon, du herrlich` Zauberding
 steckst unscheinbar in meiner Tasche drin.
 Ein einz`ger Hauch lässt dich erwachen,
 ein weiterer entlocket dir ein Lachen.
 Ein froh`Gesicht strahlt aus dir raus,
 ersehnt das Fliegen in die Welt hinaus.
 Tanzest mit dem Winde Reigen,
 schwebest über Wald und Weiden.
 Unbekanntes wirst geniessen,
 lass` mir alles grüssen!

Regula E. Buser

langsam und frei *15^{ma}* *a tempo* *8^{va}*

9 *(8^{va})*

14 *(8^{va})* 1. 2.

Rollschuhlaufen

Rollschuhlaufend durch die Gasse
fährt es sich mit Stil und Klasse.
Auf acht Rädern in die Welt hinaus,
so sieht der Alltag bunter aus.
Gleitend, schwebend, federnd, flitzend ...
Ach! Schon wieder auf dem Hintern sitzend!

Regula E. Buser

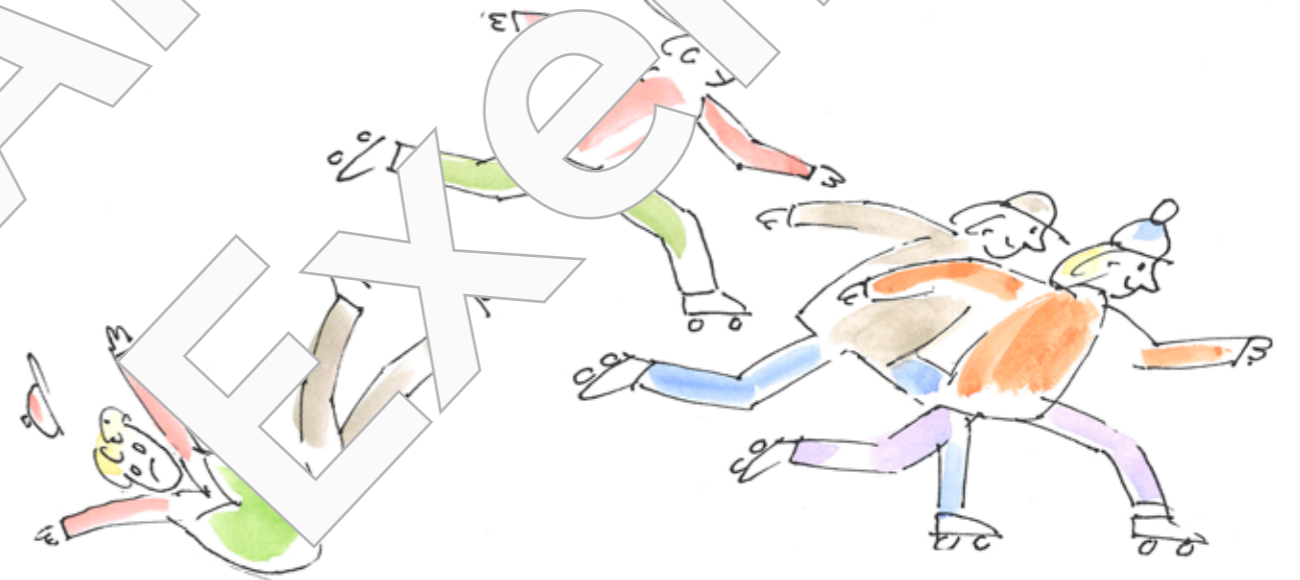

Im Fluge

Vier schlanke Propeller
drehn schneller und schneller.
Glänzen und schillern,
blaugrünlich trillern.

Schon schweben sie leicht,
weiter – weiter als das Auge reicht.
Wer sind diese Schnellen?
Zartbeflügelte Libellen.

Regula E. Buser

15^{ma}

8

15^{ma}

Rea

r.H.

Rea

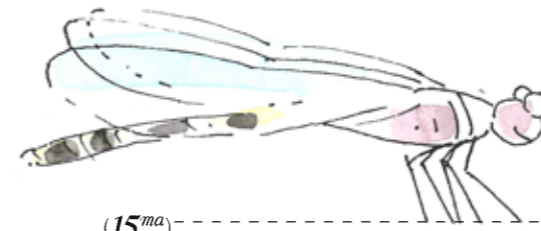

15^{ma}

19

8^{va}

Ansisic

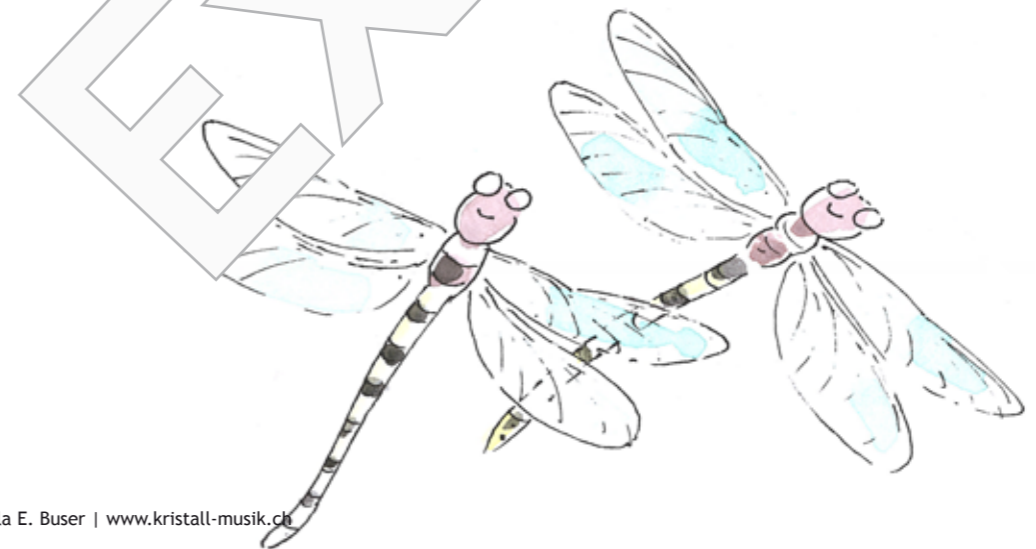

Audio-CD:

- 01 Seifenblasen*
- 02 Schmetterling*
- 03 Fünf Federn*
- 04 Schaukel*
- 05 Rätsel*
- 06 Traum*
- 07 Luftballon*
- 08 Rollschuhlaufen*
- 09 Im Fluge*

